GAZİ

HAHN

DAMEN-BUNDESLIGA
DEUTSCHE VERSTÄRKUNG

HERRENMANNSCHAFT
ABENTEUER REGIONALLIGA

CLUBLEBEN
SAISONHÖHEPUNKT
SOMMERFEST

GASTRONOMIE
PÄCHTERWECHSEL



Eva Bennemann Foto: Reinecke

WALDAU magazin

TEC WALDAU

x1F

Wilson

Ausgabe 2026

Für weitere Informationen: Sekretariat des TEC Waldau · Tel. 0711 / 76 29 80 www.tecwaldau.de · www.damen-tennisbundesliga.de

DATAGROUP | KUTTER 1825 | RAUM PFLEGE FACILITY MANAGEMENT Wir freu´n uns über jeden Dreck® | BÜRGER | GREENOX Clever sanieren. | Ensinger Die Erfrischung deines Lebens | ELO Digital Office

webix solutions | Hochland KAFFEE | OUTLETCITY METZINGEN | STUTTGART | STUTTGART BEWEGT SICH! | VP VON POLL IMMOBILIEN | DAT



DAMEN-BUNDESLIGA

Die Damen des TEC Waldau Stuttgart schafften im vergangenen Jahr erneut am letzten Spieltag der Saison den Klassenerhalt, was dann auf der Waldau gemeinsam mit dem Titelgewinn von BW Aachen gebührend gefeiert wurde.
Für die neue Saison hat sich der Club mit dem deutschen Talent Eva Bennemann verstärkt und strebt in einer am 1. Mai beginnenden kompakten Saison einen früheren Klassenerhalt an. Alles über die Damen-Bundesliga lesen Sie ab Seite 40.



PÄCHTERWECHSEL

In der Club-Gastronomie des TEC gab es Ende des Jahres 2025 einen Wechsel. Die langjährige Pächterin Anna übergab an Flavio. Mehr über diesen Pächterwechsel lesen Sis ab Seite 26.



HERRENMANNSCHAFT

Die Herrenmannschaft des TEC Waldau hat sich im vergangenen Jahr eindrucksvoll zurückgemeldet und als Württembergischer Meister den direkten Wiederaufstieg in die Regionalliga geschafft. Über diesen Erfolg informiert dieses Magazin ab Seite 100.

BUNDESLIGA DAMEN

Rückblick 40
Blderbogen Damen-Bundesliga 68
Junge Meister 82
Ausblick 88

HERREN 1

Rückblick 100
Ausblick 108

CLUBLEBEN

Willkommen im Club 6
Aktuelles 8
Überraschung 16
Treff bei Hochland Kaffee 18
Generalversammlung 20
Danke Anna 26
Buongiorno Flavio 32
Sponsoren-Frühschoppen 36
Frühjahrsputz 154
Pokalfieber 156
Waldau Cocktail Party 158
Champions Night 166
In Gedenken 212
Porsche Tennis Grand Prix 216
GANS DELUXE 226
Waldau Weihnachtsfeier 228
Kinder Weihnachtsfeier 234
Leute 240

CLUBSPORT

Damen 2 110
Damen 3 116
Damen 4 122
Damen 40 124
Damen 50 128
Herren 2 130
Herren 3 136
Herren 4 138
Herren 30 140
Herren 40 142
Herren 50 144
Herren 55 148
Herren 65 150
Sommercamps 170
Kleinfeld 178
KIDs Cup 180
Jugendbereich U 12 182
Jugendbereich U 15 190
Jugendbereich U 18 200

RUBRIKEN

Inhalt & Impressum 3
Editorial 4

Impressum Waldau-Magazin 2026

Herausgeber: TEC Waldau Stuttgart e.V., Jahnstraße 88, 70597 Stuttgart; Telefon 0711/762980; Fax 7657075 · E-Mail: thomas.buerkle@tecwaldau.de
Redaktionelle Konzeption: Thomas Bürkle
Grafische Gestaltung: Art Work Center, Stephan Hiller
Texte: Thomas Bürkle
Fotografie: Thomas Bürkle, Tobias Fröhlich, Roman Kieffer, Ralf Reinecke, Thomas Rocher, Herbert Rudel, Robin Rudel, Privat
Titelbild: Eva Bennemann, Foto Ralf Reinecke
Anzeigenleitung: Thomas Bürkle
Druck: Silber Druck oHG, 34253 Lohfelden

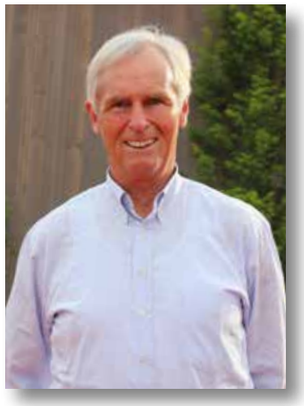

Christoph von Eynatten
1. Vorsitzender
TEC Waldau Stuttgart e. V.

Liebe Clubmitglieder,

obwohl die Zeiten immer schwieriger werden ist es uns wieder gelungen, zur Sommersaison 2026 eine neue Ausgabe des Waldau-Magazins zu veröffentlichen, dessen Umfang gegenüber dem Vorjahr unverändert ist.
Hierfür gilt mein Dank unserem Geschäftsführer Thomas Bürkle, dem es nicht nur erneut gelungen ist, dieses Magazin mit viel Liebe und Herzblut zu gestalten. Auch die Finanzierung mit den wieder sehr vielen Anzeigen ist sein Verdienst. Bei der grafischen Gestaltung dieses Magazins wird Thomas Bürkle insbesondere von Stephan Hiller (Art Work Center) seit vielen Jahren bestens unterstützt.
Diese bewährte Gemeinschaftsproduktion hat dazu geführt, dass auch in diesem Jahr ein Magazin entstanden ist, auf das wir alle sehr stolz sein können.
Auf 242 Seiten informiert dieses Magazin ausführlich über alles Wissenswerte aus der vergangenen Saison, über sportliche Höhen und Tiefen und über unsere Vereinsfeste.
Auch über den Wechsel in unserer Club-Gastronomie informiert dieses Magazin.
Nach 12 Jahren als selbständige Chefin hat Anna unseren Club Ende 2025 auf eigenen Wunsch verlassen und Flavio Meli konnte als Nachfolger gewonnen werden.
Anna war über viele Jahre die gute Seele unseres Clubs, wofür wir ihr an dieser Stelle nochmals danken. Gleichzeitig wünschen wir unserem neuen Pächter nach einem vielversprechenden Start alles Gute und viel Erfolg.
Sportliche Höhepunkte im Jahr 2025 waren der Klassenerhalt der Damenmannschaft in der Bundesliga und der Wiederaufstieg der Herrenmannschaft in die Regionalliga.
Für die neue Saison haben wir uns im Damenbereich mit Eva Bennemann und Marlene Sczech verstärkt und setzen somit auch weiterhin auf deutsche Nachwuchsspielerinnen, zu denen natürlich auch Vicky Pohle gehört, die ihre Jugendzeit mit dem erneuten Titelgewinn bei den deutschen Jugendmeisterschaften erfolgreich beendete.
Über diese Erfolge und über all unsere Mannschaften informiert dieses Magazin ausführlich.
Mein Dank geht an dieser Stelle an alle Sponsoren und die zahlreichen Anzeigenkunden, die unseren Club in diesen Zeiten unterstützen, ohne die wir unsere Ziele nicht verwirklichen könnten sowie an unser Trainerteam und meine Kolleginnen und Kollegen im Vorstand.
Ich wünsche Ihnen nun viel Freude beim Lesen des neuen Waldau-Magazins sowie einen schönen Tennissommer 2026 und freue mich auf viele Begegnungen in unserem Club.

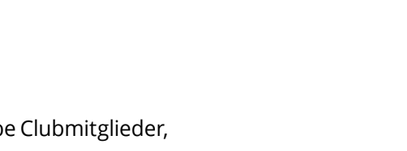

Ihr
Christoph von Eynatten



pahl
büro & objekt
Vogelrainstraße 21 · 70199 Stuttgart
Tel. 0711 / 62 00 74-0 · info@pahl-buero.de
www.pahl-buero.de

WILLKOMMEN IM CLUB!

Der TEC Waldau Stuttgart begrüßt seine neuen Clubmitglieder.

SvetlanaAllerborn mit Sophie, Tina Austel mit Henri, Novak Bajic, Johanna Beck, Eva Bennemann, Alexandra Brindusoiu, Sophie-Pauline Brunnert, Nea Dausacker, Florentina Fernengel mit Aaron, Victoria Fischer, Felix Förter mit Anton und Moritz, Ulrich Heppe mit Johann, Olivia Gengenbach, Frieder Goll, Mario Jahn mit Seraphina, Nina Kirdorf, Laura Koroman, Irene Krings mit Adela, Elena Ladushyna, Nadjeschda Lefnaer, Tomas Lekic, Yannik Maisch, Jacob und William Marriott, Martin Mucha, Christian Müller mit Valentin, Luana Müller, Ivana Milosavljevic, Yassin Nasr, Marc Neef mit Ida, Katherine Novak, Emma Pensky, Eloise Pott, Melanie Rapp mit Jette und Merlin, Mauro Rosenberger Piacentini mit Antonia, Augusto und Adriano, Carmen Larissa Roos mit Lennart, Stefanie Röser mit Rosa und Karl, Amalia und Cedric Sarholz, Kiara Schikowsky, Justine Schlosser, Bahar Schmidt mit Emma Sophie und Noah Emil, Verena Schmiederer, Ai-Ling Schöpfner, Nina Schott mit Fritz, Sophie Schorm, Roni Schwarz, Marlene Sczech, Amelie Seibold, Anne Schürmann, Oana Georgeta Simion, Jana Maria Steinbeck mit Ava, Stefanie Storr mit Sophia, Matthias Tresselt mit Alexander, Roberto Vidilli mit Noelia, Nina Vargova, Irina Voth, Ulrike Wagner mit Aimee, Susanne Wannenwetsch mit Victoria, Jakob Warkentin, Clara Mia Weismüller, Markus Wolf mit Greta, Fabio Wörner.



Willkommen im Club. Sophie Schorm (links) verstärkt die Damenmannschaften des TEC Waldau Stuttgart und schaute mit Patrizia Bolz bei der Weihnachtsfeier 2025 vorbei.

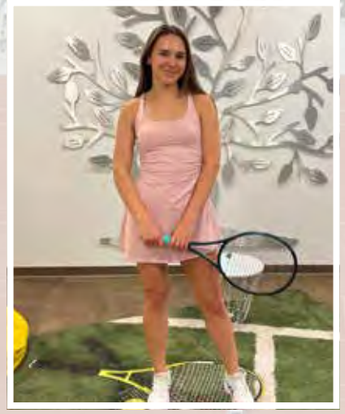

Willkommen im Club. Elena Ladushyna kam im vergangenen Jahr über den Tag der offenen Tür zur Waldau.





Willkommen im Club. Emma und Noah Schmidt sind bereits in den wöchentlichen Trainingsbetrieb integriert.



Willkommen im Club. Auch Laura Koroman und Sophie Allerborn fühlen sich im Club sehr wohl.

ENSINGER IST SPORT
DIE CALCIUM MAGNESIUM POWER QUELLE
124 mg/l MAGNESIUM
528 mg/l CALCIUM
Ensinger SPORT MEDIUM
Ensinger
Die Erfrischung deines Lebens
www.ensinger.de
Das in 500 ml enthaltene CALCIUM UND MAGNESIUM trägt zu einem normalen Energiestoffwechsel, einer normalen Muskelfunktion und zur Erhaltung normaler Knochen bei.

GOLDENER VOLLTREFFER



Dr. Eduardo Garcia mit seiner Ehefrau Petra, Christoph von Eynatten und Thomas Bürkle bei der Ehrung mit dem Goldenen Volltreffer im Stuttgarter Rathaus.

Für außergewöhnliche Verdienste im sozialen und sportlichen Bereich für Stuttgart, die Region und weit darüber hinaus erhielt
Dr. Eduardo Garcia am 28. Oktober 2025 im großen Sitzungssaal des Stuttgarter Rathauses den Goldenen Volltreffer 2025 der Stuttgarter Prominenten Kicker.
Die großartige Laudatio auf den großen Förderer des Stuttgarter Sports hielt der Oberbürgermeister der Stadt Stuttgart, Dr. Frank Nopper.
Dr. Eduardo Garcia setzt sich seit vielen Jahrzehnten nicht nur für den Stuttgarter Sport ein und ist mit seiner Firma GAZi ein großer Förderer und Unterstützer des TEC Waldau Stuttgart.

Die Belange von Kindern sind ihm sehr wichtig was er mit der Gründung der GAZi Kinderstiftung besonders stark herausstellt. Diese Stiftung engagiert sich für Kinder in Not und wurde nach dem schweren Erdbeben in der Türkei im Jahr 1999 mit dem Bau eines neuen GAZi Waisenhauses in der Marmara Region und vielen Soforthilfen besonders aktiv.



Dr. Eduardo Garcia mit dem Stuttgarter Oberbürgermeister Dr. Frank Nopper beim Bundesliga-Heimspiel des TEC Waldau gegen BW Aachen am 12. Juli 2025.



Dr. Eduardo Garcia mit dem Stuttgarter Oberbürgermeister Dr. Frank Nopper bei der Ehrung im Rathaus.



Das Ehepaar Garcia mit OB Nopper und dem Präsidenten der Stuttgarter Prominentenkicker, Dr. Hans-Ulrich Jelitto.

Weiterhin ist es Dr. Eduardo Garcia eine Herzensangelegenheit, dass Menschen verschiedener Kulturen zusammenfinden. Der Gedanke der Integration ist dabei seine besondere Motivation.
Für diese Verdienste wurde Dr. Eduardo Garcia am 22. Februar 2019 im Rahmen einer Feierstunde im Innenministerium Baden Württemberg von Innenminister Thomas Strobl im Namen von Bundespräsident Dr. Frank-Walter Steinmeier mit dem Bundesverdienstkreuz am Bande ausgezeichnet.
Die Tennishalle des TEC Waldau Stuttgart trägt seit dem Neubau 2017 den Namen Eduardo Garcia Halle und ohne die tatkräftige Unterstützung des 75jährigen gebürtigen Stuttgarters wäre Spitzensport auf der Waldau schon lange nicht mehr möglich.



Förderer des Spitzensports auf der Waldau. Am letzten Spieltag der Bundesliga 2025 feierte Dr. Eduardo Garcia mit der Damenmannschaft des TEC Waldau Stuttgart den Klassenerhalt und erhielt für seine tatkräftige Unterstützung von Waldau-Geschäftsführer Thomas Bürkle eine Flasche Sonderedition VfB Pokalsieger Wein der Fellbacher Weingärtner.

SILBERNE EHRENNADEL

In Würdigung seiner besonderen und langjährigen Verdienste um den Tennissport erhielt Waldau-Geschäftsführer Thomas Bürkle am 5. Mai 2025 aus den Händen von WTB-Präsident Stefan Hofherr die Ehrennadel des WTB in Silber.
Die Ehrung fand im Rahmen der Delegiertenversammlung des Württembergischen Tennis-Bundes in Stuttgart-Stammheim statt. In seiner Rede würdigte der WTB-Präsident insbesondere die langjährigen Tätigkeiten des 63jährigen Thomas Bürkle als Clubmanager des TEC Waldau Stuttgart (40 Jahre) sowie als Turnierdirektor bei den ITF-Turnieren in Horb und Hechingen.
Das Turnier in Hechingen wurde Ende des vergangenen Jahres auf der Veranstaltertagung des DTB als bestes internationales Turnier der ITF-Turnierserie 2025 ausgezeichnet.



WTB-Präsident Stefan Hofherr überreichte Thomas Bürkle am 5. Mai 2025 die Ehrennadel des WTB in Silber.





Thomas Bürkle in seiner Funktion als Turnierdirektor beim ITF-Turnier in Hechingen mit Siegerin Nikola Bartunkova (Tschechien), die in der Bundesliga für den TEC Waldau Stuttgart spielt.

We serve, too.

x1F

Unsere Disziplin
IT-Transformation für Banken und Versicherungen.

Unser Aufschlag
Tiefes Branchen-Know-how kombiniert mit technologischer Durchschlagskraft.

Scan den QR-Code für mehr Infos!



BREITLING
1884



20 JAHRE
KUTTER
1825

BESONDERE MOMENTE

Der Stuttgarter Sportfotograf Herbert Rudel, der seit einem halben Jahrhundert nicht nur im Stuttgarter Sport als Fotograf im Einsatz ist und auch für den TEC Waldau Stuttgart in seiner Laufbahn schon sehr viele Fotos gemacht hat, erhielt Ende des Jahres 2025 von den Stuttgarter Prominentenkickern das Goldene Rössle. Die Auszeichnung erhielt Herbert Rudel aus den Händen von Dr. Hans-Ülrich Jelitto, dem Präsidenten der Stuttgarter Prominentenkicker. Die Feier fand im VIP-Raum des GAZi Stadions auf der Waldau statt. Herbert Rudel feierte am 3. Juli 2025 seinen 75. Geburtstag und hat diese besondere Auszeichnung sehr verdient.



Bei den Australian Open hatte Waldau-Geschäftsführer Thomas Bürkle zum Beginn dieses Jahres einen ganz besonderen Moment und traf Tennis-Legende Roger Federer, der in Melbourne seitens der Veranstalter nochmals ganz besonders für seine tollen Erfolge gewürdigt wurde. Roger feierte bei den AO sechs Turniersiege.





Der TEC Waldau Stuttgart gratuliert Laura Schaeder zur erfolgreich bestandenen A-Trainer Prüfung. Die sympathische Sportlerin spielt seit ihrem 17. Lebensjahr für den TEC und arbeitet aktuell als Cheftrainerin beim TC Kempten. Laura kann ihre umfangreichen Erfahrungen im Spitzensport auch an die Nachwuchsspielerinnen auf der Waldau weitergeben.

ENERGIEWENDE-HELDEN
TRIFFT BEI DER STROMRECHNUNG
NICHT DER SCHLAG

Jetzt zu 100 % Ökostrom wechseln:
www.stadtwerke-stuttgart.de/tarifrechner

Gleich berechnen und sparen!

Neue Energie. Für unsere Zukunft.
STADTWERKE STUTTGART

Überraschung

Zu seinem 40jährigen Jubiläum als Geschäftsführer des TEC Waldau Stuttgart im vergangenen Jahr gab es neben der Würdigung durch den Vorstand des TEC Waldau Stuttgart und das Trainerteam noch weitere Überraschungen. So haben sich Nicole und Steffen Hahn, Astrid Sittel, Julia Tischner und Gernot Müller für Thomas Bürkle etwas ganz Besonderes einfallen lassen. Am letzten März-Wochenende 2025 stand eine Reise nach Kitzbühel mit einem Abendessen in Rosis Sonnbergstuben auf dem Programm, wo Thomas Bürkle dann von den genannten Personen überrascht wurde. Was folgte war ein schöner gemeinsamer Abend auf dem Berg mit köstlichem Essen und guten Gesprächen. Eine gelungene Überraschung, über die sich der Jubilar sehr gefreut hat. Ein großes Zeichen von Anerkennung und Wertschätzung für seine langjährige Arbeit zum Wohle des Clubs war auch das sehr persönliche Geschenk, das Thomas Bürkle Ende letzten Jahres von Petra und Dr. Eduardo Garcia erhalten hat. Dr. Eduardo Garcia hat ein großes Herz für den Tennisclub und bedankte sich in diesem Zusammenhang beim Waldau-Geschäftsführer für seinen Einsatz. „Ich habe mich über alle Aufmerksamkeiten zu meinem 40jährigen Jubiläum im vergangenen Jahr sehr gefreut und bedanke mich für die mir entgegengebrachte Wertschätzung.“, so Thomas Bürkle.



Nicole und Steffen Hahn mit Thomas Bürkle.





Petra und Dr. Eduardo Garcia würdigten sein 40jähriges Jubiläum ebenfalls mit einem speziellen Geschenk, worüber sich Thomas Bürkle sehr gefreut hat.

Gelungene Überraschung. Der Jubilar mit Julia Tischner, Astrid Sittel, Nicole und Steffen Hahn und Gernot Müller. (von links)





Über das gute Abendessen freute sich auch Cataleya Tischner.

Abschließender Höhepunkt bei Rosi war natürlich ein Kaiserschmarrn.



Auszeichnung. Waldau-Geschäftsführer Thomas Bürkle erhielt zu seinem 40jährigen Jubiläum vom Club die Ehrennadel des TEC in Gold, überreicht vom Ersten Vorsitzenden Christoph von Eynatten auf der Generalversammlung des TEC am 25.11.2025.

BÜRGER

PROTEIN-POWER FÜR TENNIS-FANS!

Probiere unsere neuen Kraftpakete: Die Protein-Maultaschen mit Quark liefern dir extra viel Power nach dem Training! Entdecke das vielfältige Maultaschensortiment in unserem Werksverkauf in Ditzingen. Ob klassisch, vegetarisch oder vegan – da ist für alle etwas dabei!

NEU Jetzt probieren



TREFF BEI Hochland KAFFEE





Am 20. November 2025 traf sich ein kleiner aber feiner Kreis der Waldau-Familie zu einem Besuch bei HOCHLAND KAFFEE am Sitz der Kaffeerösterei im Degerlocher Gewerbegebiet Tränke.
Die 12 Teilnehmer an dieser Veranstaltung des langjährigen Waldau-Partners bekamen einen hochinteressanten Einblick in die Welt des Kaffees und die regionale Herstellung vor Ort.
Christoph von Eynatten und Thomas Bürkle bedankten sich bei den Gastgebern mit Wein von einem weiteren Waldau-Partner, den Fellbacher Weingärtnern.



Hochland Trio. Raed Abofol (Mitte) mit Jonathan und Joshua Ruiz Sportman

Nach einer interessanten Einführung durch die Gebrüder Jonathan und Joshua Ruiz Sportman folgte eine Führung durch die Kaffeerösterei, die von Hochland-Legende Raed Abofol geleitet wurde, der alles über Kaffee und darüber hinaus bestens erklärte.
Die Gastgeber standen auch für viele Fragen der interessierten Gäste immer zur Verfügung. Dem Theorie Teil folgte dann die Praxis und die Gäste konnten sich an der Erstellung von gutem Espresso und Milchschaum selbst aktiv beteiligen.
Heraus kam dabei sogar auch ein mit Liebe gemachter Cappuccino.
Abgerundet wurde die Veranstaltung mit guten Gesprächen bei Drinks und Snacks.
Am Ende der sehr gelungenen drei Stunden hatten alle Gäste viele neue Eindrücke zum Thema Kaffee.
Für das Jahr 2026 ist eine weitere Veranstaltung in etwas größerem Rahmen geplant.



Nicole Hahn und Christoph von Eynatten.





Die Waldau-Partner Frank Fischer und Thomas Heringhaus bei der Arbeit.





Hochland Legende Raed Aboful mit Thomas Bürkle.





Die Teilnehmer erfuhren an diesem interessanten Nachmittag alles über Kaffee und die Herstellung.

GENERALVERSAMMLUNG

Am 25. November 2025 fand die Generalversammlung des TEC Waldau Stuttgart statt.
Neben den obligatorischen Berichten über das abgelaufene Geschäftsjahr stand der Dank an einige Personen, die sich um den Club verdient gemacht haben, im Mittelpunkt dieser Veranstaltung. Steffen Rueß stellte mit einem Vortrag die Entwicklung des neuen Corporate Design des TEC vor, der mit der Präsentation des überarbeiteten neuen Waldau-Logos endete. Die Weiterentwicklung der Außendarstellung wird ein zentrales Thema der Zukunft sein. Waldau-Geschäftsführer Thomas Bürkle feierte 2025 sein 40jähriges Jubiläum. Dies wurde auf der Generalversammlung mit vielen lobenden Worten gewürdigt. Als Anerkennung für seine Verdienste erhielt der 63jährige vom Ersten Vorsitzenden Christoph von Eynatten die Ehrennadel des TEC in Gold, siehe Seite 17. Für seine zahlreichen Verdienste und sein langjähriges Engagement für den Club wurde Dr. Eduardo Garcia am Abend der Generalversammlung zum Ehrenmitglied des Clubs ernannt. Neben der Ehrennadel in Gold gab es für den Waldau-Freund und Sponsor eine von den Fellbacher Weingärtnern eigens für Garcia gebrandete Magnum Flasche Wein. Ohne das Engagement von Dr. Eduardo Garcia wäre Spitzensport in der aktuellen Form beim TEC Waldau nicht möglich.
Dies gilt auch für die Hahn-Gruppe, die seit 2025 neuer Sponsor des Clubs ist.





Verabschiedung. Christoph von Eynatten bedankte sich bei Anja Grenz und George Moutoulis für das ehrenamtliche Engagement im Vorstand des TEC Waldau.



Ehrenmitglied. Für seine langjährigen Verdienste um den Club und weit darüber hinaus wurde Dr. Eduardo Garcia zum Ehrenmitglied des TEC ernannt und erhielt zusätzlich zur Ehrennadel in Gold einen speziellen Dankes-Wein der Fellbacher Weingärtner.

ELO Digital Office

Zusammen
erstklassig,
auf der Waldau
und im Büro.

AT THE OF YOUR BUSINESS

Im Sport wie im Business muss man sich mit den Besten messen, um über sich selbst hinauszuwachsen. Leidenschaft, Zuverlässigkeit, eine gemeinsame Vision und saubere Abläufe sind Erfolgsfaktoren, die langfristig zu erstklassigen Ergebnissen führen. So kann die neue Saison starten und wir wünschen dem TEC Waldau viel Erfolg und tolle sowie einzigartige Momente.

Auch unsere Softwarelösungen „made in Stuttgart" können für Ihr Unternehmen ein solch entscheidender Erfolgsfaktor sein. Digitale Prozesse mit ELO helfen, mit den Besten der Branche auf Augenhöhe zu agieren. Ob es dabei um Ihr Rechnungs-, Vertrags- bzw. E-Mail-Management geht, oder Sie das gesamte Personalwesen digitalisieren wollen – sprechen Sie uns an! #ELODigital

www.elo.com



Kreativ. Steffen Rueß präsentierte in der Generalversammlung die Entwicklung des Corporate Design des TEC zu einem überarbeiteten neuen Logo des Clubs und erhielt für seine Bemühungen von Christoph von Eynatten eine Flasche Waldau Wein.



Danke. Stellvertretend für die Familie Hahn nahm Keira Hahn an der Generalversammlung teil und bekam von Christoph von Eynatten einen Blumenstrauß als Dank für den tollen Einsatz der Familie im Club.

Stellvertretend für die Familie war Keira Hahn auf der Versammlung anwesend und bekam von Christoph von Eynatten einen Blumenstrauß.
Vicky Pohle wurde zum zweiten Mal hintereinander Deutsche Jugendmeisterin in der Königsklasse Juniorinnen U 18 und wurde für diesen tollen Erfolg geehrt. Vor Pohle gelang ein Doppelsieg bei den Jugendmeisterschafen nur Angelique Kerber. Umso höher ist dieser Erfolg zu bewerten, der auch noch an anderer Stelle dieses Magazins gewürdigt wird.
Emotionaler Höhepunkt der Veranstaltung war sicherlich die Ver-



Vorstand und Geschäftsführer. Steffen Ehlers, Thomas Bürkle, Chrstoph von Eynatten, Dr Martin Sorg und Dr. Oliver Müller (von links). Auf dem Foto fehlt Beatrice Solisch-Granate.

VON POLL IMMOBILIEN

FÜR SIE IN DEN BESTEN LAGEN.

Ihre Immobilienspezialisten
in Stuttgart und Umgebung.



Wir bieten Ihnen eine **exklusive** und **professionelle** Marktpreiseinschätzung Ihrer Immobilie an.

Gold Partner Seit 2015 ImmoScout24
BELLEVUE Best Property Agents 2026
SZ Institut Innovativste Unternehmen 2025 von Poll Immobilien GmbH
Capital Makler Kompass Wohnen Top-Makler Stuttgart Höchstnote für von Poll Immobilien
Hier direkt zur Online Immobilienbewertung

Leading Real Estate Companies of the World
Partner-Shop Stuttgart | Rotebühlstraße 44 | 70178 Stuttgart
T.: 0711 - 24 83 749 0 | stuttgart@von-poll.com
www.von-poll.com/stuttgart

abschiedung von Anna. Mit sehr viel Wehmut wurde die langjährige gute Seele des Clubs geehrt. Anna beendete am 19. Dezember 2025 ihre Tätigkeit in der Club-Gastronomie. Anna war seit 2007 auf der Waldau und von 2013 bis 2025 zwölf Jahre selbständige Chefin in der Club-Gastronomie.
Neben der Anerkennung mit der Ehrennadel des TEC in Bronze bekam Anna aus den Händen von Christoph von Eynatten einen Gutschein für ruhigere Momente in der Zukunft.
„Wir danken Anna für die großartige Zusammenarbeit und die schönen gemeinsamen Jahre. Wir wünschen Anna und ihrem Team für die Zukunft alles Gute, vor allem Gesundheit.“, so der





DANKE ANNA. Anna war über viele Jahre die gute Seele der Club-Gastronomie beim TEC Waldau und hat Ende des Jahres 2025 auf eigenen Wunsch ihre Tätigkeit beendet. Mit viel Wehmut bedankte sich Christoph von Eynatten bei Anna mit einer Ehrennadel in Bronze als Anerkennung und einem Geschenk für ruhige Zeiten der Erholung.

Deutsche Jugendmeisterin. Vicky Pohle wurde 2 Jahre hintereinander Deutsche Jugendmeisterin bei den Juniorinnen U 18. Eine historische Leistung, die zuvor nur Angelique Kerber gelang. Thomas Bürkle und Christoph von Eynatten gratulierten der Bundesligaspielerin des TEC Waldau zu diesem Erfolg.

Erste Vorsitzende. Ein weiterer Dank des Ersten Vorsitzenden im Rahmen der Versammlung ging an das Trainerteam für die ausgezeichnete Arbeit.
Aus dem bisherigen Vorstand sind Anja Grenz, George Moutoulis und Dr. Steffen Fortun ausgeschieden, bei denen sich Christoph von Eynatten ebenso für ihre ehrenamtliche Tätigkeit bedankt hat wie bei allen Vorstandsmitgliedern. Neu in den Vorstand wurde Dr. Martin Sorg gewählt, der zuvor in seiner Eigenschaft als Rechnungsprüfer den Bericht über diese Prüfung abgab. Gemeinsam mit Alexander Schütz wird in Zukunft Daniel in der Wische das Amt des Rechnungsprüfers im Club übernehmen.
Zum Abschluss des Abends stellte sich der neue Vorstand mit Geschäftsführer Thomas Bürkle zu einem Gruppenfoto, auf dem die einzig verbliebene Dame im Vorstand, Beatrice Solisch-Granate als junge Mutter aus verständlichen Gründen fehlte.

HENNERKES, KIRCHDÖRFER & LORZ

RECHTSANWÄLTE · STEUERBERATER

Jahnstraße 43
70597 Stuttgart

Telefon: (0711) 72 57 9 – 0
Telefax: (0711) 72 57 9 – 20
E-Mail: info@hennerkes.de
Internet: www.hennerkes.de

Hennerkes, Kirchdörfer & Lorz ist eine auf die Beratung von Familienunternehmen und Unternehmerfamilien spezialisierte Sozietät mit Sitz in Stuttgart. Das Anwaltsbüro blickt auf eine über 90-jährige Tradition zurück und betreut Mandanten in ganz Deutschland sowie im deutschsprachigen Ausland bei grundlegenden konzeptionellen Fragestellungen. Unser Beratungsansatz ist hierbei nicht allein auf die unternehmerische Seite fokussiert, sondern betrachtet das Familienvermögen in seiner Gesamtheit. Die individuellen Ziele und Wertvorstellungen unserer Mandanten stehen hierbei stets im Mittelpunkt unserer Beratung. Auf der Grundlage des in der Sozietät vorhandenen betriebswirtschaftlichen und steuerlichen Know-hows entwickeln wir unter Vermeidung von Schnittstellenproblemen ganzheitliche und maßgeschneiderte, stets an der wirtschaftlichen Problemstellung orientierte Lösungen.

Unsere Tätigkeit umfasst insbesondere die Bereiche Nachfolgeplanung, Kauf und Verkauf von Unternehmen, Unternehmensumstrukturierungen, Unternehmenssteuerrecht, Stiftungen, Finanzierung und Kapitalmarkttransaktionen. In diesen Bereichen bieten wir unseren anspruchsvollen Mandanten eine umfassende und integrierte Beratung an; prozessual sind wir nicht tätig.

Schwerpunkte

Nachfolge in Familienunternehmen
Familienunternehmen und Stiftungen
Unternehmensumstrukturierungen
Finanzierung und Kapitalmarkttransaktionen
Kauf und Verkauf von Familienunternehmen

Ansprechpartner

Prof. Dr. Dr. h.c. Brun-Hagen Hennerkes
Prof. Rainer Kirchdörfer
Prof. Dr. Rainer Lorz, LL.M.
Prof. Dr. Andreas Wiedemann
Prof. Dr. Rainer Kögel
Dr. Thomas Frohnmayer
Dr. Bertram Layer
Dr. Michael Breyer, LL.M.
Andrea Seemann
Dr. Christian Klein-Wiele
Dr. Florian Reinhart, LL.M.
Dr. Sebastian Matenaer
Dr. Johannes Otto

Anzahl der Partner:	13
Anzahl der Rechtsanwälte / Steuerberater:	20
Anzahl aller Mitarbeiter:	40



Tätigkeitsschwerpunkte	%
Finanzierung	10
Mergers & Acquisitions	20
Unternehmensnachfolge / Stiftungsrecht	30
Umwandlungsrecht / Umwandlungssteuerrecht	20
Unternehmensgovernance	10
Sonstiges	10

DANKE ANNA!

Pächterwechsel in der Waldau Gastronomie

Am 19. Dezember 2025 endete eine Ära. Anna Schmid, seit 2007 die gute Seele des Club-Restaurants und seit November 2013 selbständige Chefin der Gastronomie, beendete auf eigenen Wunsch ihre langjährige erfolgreiche Tätigkeit in der Club-Gastronomie des TEC Waldau Stuttgart.
Anna war dank ihrer herzlichen Art bei ihren Gästen sehr beliebt



Anna mit der Familie Hahn



und hat sich über die Jahre in Stuttgart-Degerloch und darüber hinaus viele Sympathien erworben.
Besonders Familien mit Kindern haben sich bei Anna immer sehr wohl und wie zuhause gefühlt.
In den letzten Wochen des Jahres 2025 fanden gefühlt ständig

Anna mit Eve Scholze und Nicole Kähne



Anna mit Astrid Sittel, Beatrice Solisch-Granate und deren Töchterchen Amalia



Anna mit Christina Friess, Franjo und der „kleinen Ana“, die im letzten Jahr zu einem Bestandteil der Waldau-Familie geworden ist.

Abschiedstermine in der Waldau-Gastronomie statt und das Restaurant war immer sehr gut gefüllt.
Ein kleiner Teil der Waldau-Familie hat Anna am Nachmittag des 19. Dezember 2025 dann nochmals überrascht und damit für einen sehr schönen und emotionalen Abschied gesorgt, den sich Anna auch verdient hat.
Der TEC Waldau ist mit Anna und ihrem Team auch durch die schwere Zeit der Corona Krise gegangen. „Wir danken Anna für die großartige Zusammenarbeit und die schönen gemeinsamen Jahre. Wir wünschen Anna und ihrem Team für die Zukunft alles Gute, vor allem Gesundheit.“, so der Erste Vorsitzende des TEC Waldau, Christoph von Eynatten.

Gruppenbild mit den Überraschungsgästen vom 19.12.2025.



Anna und Waldau-Geschäftsführer Thomas Bürkle verbinden fast 20 Jahre guter gemeinsamer Zusammenarbeit.



Bei Annas Abschied herrschte in der Club-Gastronomie eine schöne Atmosphäre, über die sich Anna sehr gefreut hat.



Hochland Kaffee erleben



Erleben Sie Kaffee dort, wo er entsteht: bei einer Röstereiführung, beim Verkosten oder beim Zubereiten von Espresso an der Siebträgermaschine – von der perfekten Extraktion bis hin zu Latte Art. Unsere Baristas zeigen Ihnen verständlich und praxisnah, was Kaffee so besonders macht – vom Ursprung bis in die Tasse.

Melden Sie sich einfach bei Interesse: **kaffeeschule@hochland-kaffee.de |** oder buchen Sie online: **www.hochland-kaffee.de**

Bestes „Helles Deutschlands 2025“

Seit 1654 existiert die Hochdorfer Kronenbrauerei
und wird mittlerweile in der 11. und 12. Generation geführt.



Die Brauerei steht für echte Handwerkskunst, regionale Verbundenheit und höchste Qualitätsansprüche. Der brauereigene Hopfengarten am Ortsrand von Hochdorf deckt bis zu 60 % des Hopfenbedarfs der Brauerei und ist eine wichtige Grundlage für den Charakter der Hochdorfer Bierspezialitäten. Unter dem Namen RegioKorn wird die Braugerste nach dem Qualitätsprogramm QZBW von heimischen Landwirten angebaut und steht damit für kontrollierte Herkunft, nachhaltige Landwirtschaft und höchste Rohstoffqualität. Traditionelles Brauhandwerk wird mit modernen Qualitätsstandards verbunden. Die Brauerei ist nach IFS Global Market auditiert und braut nach den anspruchsvollen Prinzipien von Slow Brewing, die für hochwertige Zutaten, lange Reifezeiten und konsequente Qualitätskontrollen stehen. Auch Nachhaltigkeit spielt eine zentrale Rolle. Die Biere werden klimaneutral produziert – mit Holzhackschnitzeln zur Wärmegewinnung, Photovoltaikanlagen auf den Dächern sowie dem Einsatz von Ökostrom. Diese anspruchsvollen Produktionskriterien führten im Jahr 2025 zu einer besonderen Auszeichnung für unser „Helles“.

Die DLG hat im Rahmen ihrer internationalen Qualitätsprüfung eine Sonderauslobung für die besten Biere in den relevanten Kategorien vergeben und damit besondere Rezepturen und Qualitäten honoriert. In der Kategorie “Bestes Vollbier hell”, siegte die Hochdorfer Kronenbrauerei mit ihrem **„Hochdorfer Kronenbräu Helles“. Unser „Hochdorfer Helles“ wurde damit als bestes Helles Deutschlands 2025 prämiert!** Unser „Hochdorfer Helles“ gibt es auch in der alkoholfreien Variante, es ist damit besonders beim Sport ein hervorragender Durstlöscher“.



www.hochdorfer.de

BUONGIORNO FLAVIO

Aus Annas Waldau wird Flavio Pizza e Cucina.



Glücklich: Flavio Meli im Club-Restaurant des TEC, das nach einer kurzen Umbauphase Anfang Februar 2026 wieder eröffnet wurde.

Am 5. Februar 2026 fand nach einer kurzen und intensiven Umbauphase der erste Eröffnungsabend der neuen Gastronomie statt. 81 Mitglieder nahmen an diesem mit Spannung erwarteten Abend teil und sorgten für ein bis zum letzten Platz gefülltes Clubhaus und eine tolle Atmosphäre.
Flavio kennt den TEC Waldau Stuttgart seit vielen Jahren und erfüllt sich mit der Übernahme der Club-Gastronomie einen Traum. Bis Ende des Jahres 2025 betrieb der 39jährige Flavio Meli das Restaurant Capriccio in der Stuttgarter Innenstadt.
Erfahrung im Tennisclub sammelte Flavio Meli als Gastronom des TC Ameisenberg.

„Wir freuen uns, mit Flavio Meli einen geeigneten und erfahrenen Nachfolger für unsere Club-Gastronomie gefunden zu haben. Flavio hat viele Ideen und wir sind zuversichtlich, dass die Club-Gastronomie des TEC Waldau Stuttgart mit vielen neuen Impulsen erfolgreich fortgesetzt wird.“, so Christoph von Eynatten zur Entscheidung für Flavio Meli.



Christoph von Eynatten bei seiner Begrüßungsrede.



Flavio Meli bedankte sich bei seiner Freundin Giulia Crinelli für die tolle Arbeit bei der Neugestaltung des Restaurants.

Es folgte ein sehr gelungener erster Abend mit vielen guten Gesprächen in einem sehr entspannten Rahmen. Für musikalische Unterhaltung war ebenfalls gesorgt. Sowohl gesellschaftlich als auch kulinarisch bildete dieser Abend den Auftakt in das Jahr 2026 beim TEC Waldau Stuttgart.

In den Tagen danach folgten weitere Eröffnungsabende, ehe die neue Club-Gastronomie in den Normalbetrieb überging.
Bleibt zu wünschen, dass Flavio Meli und sein Team die kommenden Aufgaben beim TEC Waldau zur Zufriedenheit aller bewältigen werden.



Petra und Dr. Eduardo Garcia mit Rainer Lorz, dem Präsidenten der Stuttgarter Kickers.



Christina Friess und Steffen Hahn



Beim ersten Opening der Club-Gastronomie am 5. Februar 2026 herrschte im Club eine tolle Atmosphäre, wie diese Bilder belegen.

FELLBACHER
WEINGÄRTNER

PARTNER DES SPORTS –
VOM REGIONALEN VEREIN BIS ZUR BUNDESLIGA

KELLERBLICKE
Jeden Samstag von April bis November • 16 Uhr

- Weinfeste
- Kellerführungen
- Kulinarische Weinproben
- Weinwanderungen
- Tägliche Weinverkostung

Weinverkauf & Verkostung · Montag bis Samstag 9.00 Uhr bis 18.30 Uhr

Fellbacher Weingärtner eG · Kappelbergstraße 48 · D-70734 Fellbach · Telefon: (0711) 57 88 03-0
info@fellbacher-weine.de · www.fellbacher-weine.de

SPONSOREN-FRÜHSCHOPPEN



Kleine aber sehr feine Runde mit den Gästen des Weißwurst-Frühschoppens vor dem Bundesliga-Heimspiel gegen den TC Bredeney.



Langjährige Partner des TEC Waldau. Frank und Bianca Fischer (Firma webix), Frauke Blanz (ELO Digital) und Andreas Lang mit Thomas Bürkle



Waldau-Freunde. Conny Weitmann, Fotograf Roman Kieffer und seine Frau Brigitte (von links).

Der traditionelle Sponsoren-Frühschoppen des TEC Waldau Stuttgart fand im vergangenen Jahr am Sonntag, 11. Mai 2025 im Rahmen des Bundesliga-Heimspiels der Damen gegen den TC Bredeney statt.
Bei Kaiserwetter traf sich wieder ein kleiner, aber feiner Kreis des Waldau Freundes- und Sponsorenkreises zum Gedankenaustausch beim Weißwurst-Frühstück im Clubhaus und auf der Terrasse.
Dankenswerter Weise wurden die ausgezeichneten Weißwürste von Conny Weitmann gesponsert.
Dafür und für das großartige Engagement aller Sponsoren- und Anzeigenkunden, ohne deren Unterstützung Leistungssport auf der Waldau nicht möglich wäre, bedankte sich der Erste Vorsitzende des TEC, Christoph von Eynatten, bei seiner Ansprache. Natürlich ging auch ein Dank an Thomas Bürkle für dessen unermüdlichen Einsatz.
Nach dem Frühschoppen sahen die Gäste bei besten Bedingungen Spitzentennis auf hohem Niveau, auch wenn die Damen des TEC Waldau mit vielen deutschen Spielerinnen gegen die Gäste vom TC Bredeney am Ende des Tages eine klare, allerdings im Vorfeld einkalkulierte Niederlage, hinnehmen mussten.
Der Sponsoren-Frühschoppen ist eine schöne Tradition auf der Waldau, die auch in diesem Jahr fortgesetzt wird.



Partner des TEC Wadau. Tina Porges (Textilreinigung Trieb) und Ralf Porges (Schief Aktenvernichtung).



Danke. Die beiden Annas waren die guten Seelen der Club-Gastronomie im vergangenen Jahr.



Krystal Rivers, Frauke Blanz, Bianca und Frank Fischer hatten einen schönen Vormittag auf der Waldau.



Überraschungsgast. Krystal Rivers, Volleyball-Legende des Allianz MTV Stuttgart, schaute beim Sponsoren-Frühschoppen vorbei, sehr zur Freude von Waldau-Geschäftsführer Thomas Bürkle.



Christoph von Eynatten und Dr. Martin Sorg.



Conny Weitmann hat dankenswerter Weise den TEC beim Weisswurst-Frühstück unterstützt. Mit am Tisch sitzen Maria Kaiser, Brigitte Kieffer und Dr. Martin Sorg.



Small Talk bei sehr guten Weißwürsten. Christoph von Eynatten und Martin Fortun.

Mein neuer Lieblingsplatz

Wir realisieren Ihre BadeTräume

Sanitär Alban Bosch GmbH & Co. KG
Birkenwaldstraße 107 · 70191 Stuttgart · Telefon 0711/2 55 69-0 · www.albanbosch.de

ALBAN BOSCH
BAD · HEIZUNG · SERVICE

DAMEN-BUNDESLIGA 2025

Saisonauftakt gegen RW Berlin.
Coach Jasmin Wöhr, Anna Zaja, Carolina Kuhl, Vicky Pohle, Coach Danijel Krajnovic, Mannschaftsführer Thomas Bürkle, Physio Timo Kienzle, Brenda Fruhvirtova, Justina Mikulskyte, Dalila Jakupovic und Kirsten Flipkens (von links) bildeten die Mannschaft des TEC Waldau Stuttgart zum Saisonauftakt.

HAPPY END AUF DER WALDAU

Klassenerhalt am letzten Spieltag

Die Damen des TEC Waldau Stuttgart haben den Klassenerhalt in der Bundesliga geschafft und konnten am letzten Spieltag auf der Waldau gemeinsam mit dem neuen deutschen Meister BW Aachen eine schöne Finalparty feiern. Auf den folgenden Seiten folgt die Chronologie einer erneut sehr spannenden Bundesliga-Saison.



Happy End auf der Waldau. Dalila Jakupovic, Nika Radisic, Sponsor Dr. Eduardo Garcia, Mannschaftsführer Thomas Bürkle, Coach Jasmin Wöhr, Kirsten Flipkens, Laura Schaeder, Anna Zaja, Coach Danijel Krajnovic, Physio Leonie Rühlmann, Anna Gabric und Vicky Pohle (von links) waren am Ende einer langen Saison überglücklich und konnten auf der Waldau den Klassenerhalt feiern



Gleichzeitig feierte die Mannschaft des TK BW Aachen auf dem Bodo Nitsche Court des TEC Waldau Stuttgart ihre erste deutsche Meisterschaft.



Kirsten Flipkens, Justina Mikulskyte, Carolina Kuhl, Brenda Fruhvirtova, Vicky Pohle, Anna Zaja und Dalila Jakupovic (von links) verloren zum Saisonauftakt mit 3:6 gegen RW Berlin, sind aber mobil dank der Hahn-Gruppe bestens ausgestattet.

TEC Waldau – RW Berlin 3:6

Zum Saisonauftakt verloren die Waldau-Damen vor der erfreulichen Kulisse von gut 300 Zuschauern bei Kaiserwetter auf der Waldau gegen den LTTC RW Berlin mit 3:6. In den Einzeln punkteten nur Carolina Kuhl (7:6 6:2 gegen Lena Papadakis) und Kirsten Flipkens (6:3 2:6 10:2 gegen Anica Stabel) für die Gastgeber. Neuzugang Justina Mikulskyte, Brenda Fruhvirtova, Dalila Jakupovic und Vicky Pohle verloren ihre Einzel.
In den Doppeln holten Justina Mikulskyte und Vicky Pohle mit einem 6:4 7:6 gegen Lazaro Garcia / Makarova den dritten Punkt für die Gastgeber. Jakupovic / Anna Zaja und Kuhl / Flipkens verloren ihre Doppel, so dass am Ende des ersten Spieltages eine 3:6 Niederlage zu Buche stand.



Die langjährige Waldau Spielerin Kirsten Flipkens war auch 2025 eine wichtige Leistungsträgerin beim TEC Waldau Stuttgart. Sie gewann ihre Einzel gegen Berlin, Hamburg und Hannover und die wichtigen Doppel gegen Hannover und in München.



Carolina Kuhl punktete gegen Berlin im Einzel und gewann gegen die frühere Waldau-Spielerin Lena Papadakis. Kuhl spielt in dieser Saison für Bad Homburg



Waldau-Youngster Vicky Pohle gewann am ersten Bundesliga-Wochenende ihr Einzel in Hamburg sowie beide Doppel gegen Berlin und im höhen Norden. Ihren wichtigsten Einzelpunkt der letzten Saison holte Vicky gegen Hannover.

Club an der Alster – TEC Waldau 5:4

Zwei Tage später folgte beim Club an der Alster in Hamburg ein Bundesliga-Spiel auf Augenhöhe, das nach über sieben Stunden Spielzeit erst mit dem letzten Ballwechsel zu Gunsten der Hamburger Gastgeber entschieden wurde.
Waldau-Neuzugang Susan Bandecchi (7:5 6:3 gegen Patricia Tig), Kirsten Flipkens (6:2 6:3 gegen Anna Petkovic) und Waldau-Youngster Vicky Pohle (2:6 7:6 10:6 gegen Elena Malygina) sorgten für drei Einzelpunkte im hohen Norden. Veronika Erjavec (4:6 1:6 gegen Tamara Korpatsch), Justina Mikulskyte (1:6 1:6 gegen Noma Noha Akugue) und Carolina Kuhl (4:6 3:6 gegen Tara Würth) mussten in ihren Einzeln die Überlegenheit der jeweiligen Gegnerin anerkennen, so dass es vor den Doppeln 3:3 stand.



Tolle Neuverpflichtung. Waldau Geschäftsführer Thomas Bürkle freute sich mit der Schweizerin Susan Bandecchi über die sehr gute Leistung des Neuzugangs bei ihrem ersten Spiel für die Waldau in Hamburg.

Der sympathische Schweizer Neuzugang Susan Bandecchi holte an der Seite von Vicky Pohle beim 6:2 4:6 10:7 gegen Würth / Malygina einen Punkt für die Waldau.
Carolina Kuhl und Kirsten Flipkens verloren ihr Doppel gegen Noha Akugue / Petkovic 3:6 4:6, so dass beim Zwischenstand von 4:4 dann das Spitzendoppel die Entscheidung in dieser Bundesliga-Begegnung bringen musste.
Veronika Erjavec und Justina Mikulskyte unterlagen in einem sehr engen Match gegen die an diesem Tag bestens aufgelegte Tamara Korpatsch und Patricia Tig im Hamburger Nieselregen mit 4:6 4:6. Somit stand das Waldau-Ensemble nach der 4:5 Niederlage im Norden Deutschlands nach einem spannenden Bundesliga-Wochenende mit leeren Händen da, was im Vorfeld nicht unbedingt der Plan der Verantwortlichen war.
„Wir haben uns den Saisonauftakt natürlich anders vorgestellt und sind auch dementsprechend enttäuscht. Wir müssen aber auch anerkennen, dass insbesondere Tamara Korpatsch in ihren Matches über sich hinausgewachsen ist und vor allem im Doppel eine überragende Leistung geboten hat.“, so Waldau-Geschäftsführer Thomas Bürkle nach der knappen Niederlage in Hamburg.
„Erfreulich war vor allem der positive Einstand von Susan Bandecchi, die nicht nur sportlich eine absolute Bereicherung für das Team ist. Auch die zwei Einzelsiege von Kirsten Flipkens am ersten Wochenende und der Erfolg von Vicky Pohle am Sonntag sind positive Dinge, die wir in den weiteren schweren Saisonverlauf mitnehmen werden.“, so Bürkle weiter.

Bavaria AUSZOGNE

ORIGINAL Dinghartinger® STRUDEL 40 Jahre

„Die Firma Dinghartinger® Apfelstrudel
wünscht dem
TEC Waldau Stuttgart e.V.
viel Erfolg für die Saison 2026“



IHR SCHMUCKSTÜCK IN BESTEN HÄNDEN.

Erleben Sie Leidenschaft für Old- und Youngtimer mit höchster Kompetenz.

Ihr Old- oder Youngtimer braucht eine Betreuung, die exakt auf sein Alter abgestimmt ist? Besondere Fachkompetenz, ein hervorragendes Netzwerk und die Begeisterung für Fahrzeuge mit Geschichte finden Sie bei Hahn Classic. Im historischen Umfeld der Alten Weberei dreht sich alles um Wartung und Reparatur von Old- und Youngtimern jeder Marke.
Sie möchten sich ein Fahrzeug anschaffen? Wir bieten eine exklusive Auswahl oder unterstützen Sie dabei, das passende Modell zu finden. Unser Team aus vier hervorragend ausgebildeten Experten kümmert sich mit Leidenschaft um besondere Fahrzeuge. „Benzin im Blut“ – trifft auf keinen besser zu! Bei Veranstaltungen wie den legendären Sonntagstreffen können Sie Ihr Schmuckstück präsentieren und sich mit Gleichgesinnten austauschen. Kompetenz für die besonderen Herausforderungen älterer Fahrzeuge wird immer seltener. Bei Hahn Classic erhalten wir dieses Wissen auf höchstem Niveau.

Wir freuen uns auf Ihr Fahrzeug – und natürlich auf Sie!



Jetzt Hahn Classic entdecken.

Damit sind Sie immer up-to-date:
hahnclassic.de/newsletter

HAHN CLASSIC

Hahn Classic GmbH | Alte Weberei | Neckartenzlinger Str. 110 | 72766 Reutlingen | info@hahnclassic.de | hahnclassic.de



Die Damenmannschaft des TEC Waldau Stuttgart vor dem Spiel gegen den TC Bredeney.
Von links Mannschaftsführer Thomas Bürkle, Anna Zaja, Carolina Kuhl, Vicky Pohle, Nika Radisic, Laura Schaeder, Anna Gabric, Coach Jasmin Wöhr, Physio Leonie Rühlmann, Kirsten Flipkens und Coach Danijel Krajnovic.

TEC Waldau – TC Bredeney 0:9

Am dritten Spieltag folgte eine eingeplante Heimniederlage gegen Serienmeister und Liga Primus TC Bredeney, die allerdings mit 0:9 etwas zu deutlich ausgefallen ist.
Vor 250 Zuschauern unter dem Fernsehturm boten die Waldau Spielerinnen eine gute Leistung gegen übermächtige Gegnerinnen.
Carolina Kuhl lieferte der Weltklassespielern Bernarda Pera beim 2:6 4:6 ebenso einen guten Kampf wie Vicky Pohle beim 6:7 1:6 gegen Anna Lena Friedsam.
Die langjährigen deutschen Waldau Spielerinnen Anna Zaja (3:6 3:6 gegen Katharina Hobgarski) und Laura Schaeder (3:6 2:6 gegen Antonia Schmid) stellten mit ihren Leistungen unter Beweis, das mit ihnen auch weiterhin zu rechnen ist.
Waldau-Neuzugang Nika Radisic (2:6 3:6 geen Tatjana Maria) und Kirsten Flipkens (1:6 3:6 gegen Mona Barthel) verloren ebenfalls ihre Einzel nach guten Leistungen.
Im Doppel waren Kirsten Flipkens und Anna Zaja beim 6:3 5:7 6:10 gegen Mandy Minella und Kim Zimmermann sehr nah dran am Ehrenpunkt, den das Waldau Ensemble verdient gehabt hätte.
Bemerkenswert an diesem Spieltag ist die Tatsache, dass der TC Bredeney mit 11 Spielerinnen auf die Waldau angereist ist, von denen mit Tatjana Maria, Anna Lena Friedsam, Mona Barthel und Kim Zimmermann vier Spielerinnen auch schon für den TEC Waldau Stuttgart zum Schläger gegriffen haben.

Nach drei Spieltagen war der TEC Waldau Stuttgart die einzige sieglose Mannschaft vor den richtungsweisenden nächsten Spielen, von denen eigentlich drei gewonnen werden mussten, um den Klassenerhalt auf jeden Fall zu schaffen.
„Die Situation und die Tabellenlage vor der zweiten Saisonhälfte ist natürlich nicht schön und wir hätten uns dies sicherlich anders gewünscht und vorgestellt, zumal am Auftakt-Wochenende ein Sieg sehr im Bereich des Möglichen war, während gegen Bredeney aus Budget Gründen eine deutliche Niederlage in Kauf genommen wurde. Wir kennen aus den letzten Jahren jedoch solche Drucksituationen und gehen deshalb zwar etwas angespannt, aber dennoch mit Optimismus in die zweite Hälfte der Saison.“, so Waldau-Geschäftsführer Thomas Bürkle vor der entscheidenden zweiten Saisonhälfte.



4-Sterne-Superior-Privathotel | 96 Zimmer | 6 Tagungsräume | Bar | Restaurant
Außenterrasse | 1 Hektar Parkgrundstück | Trainingsfläche | Sauna und Dampfbad

Tischreservierung: +49 711 18572 135
finch@waldhotel-stuttgart.de

Wald Hotel STUTTGART

Genial stadtnah.

www.waldhotel-stuttgart.de

GREENSIGN LEVEL 5



Wichtige Spielerinnen. Anna Zaja und Laura Schaeder waren in der vergangenen Saison als Spielerinnen und Betreuerinnen für das Bundesliga Team des TEC Waldau Stuttgart sehr wichtig.

BW Dresden Blasewitz – TEC Waldau 5:4

Auch am vierten Spieltag setzte es für die Waldau Damen beim 4:5 in Dresden eine Niederlage, so dass das Team auch nach diesem Spieltag als weiterhin einzige sieglose Mannschaft den letzten Tabellenplatz belegte.
Das Team musste im Vorfeld der Partie in Dresden einige Ausfälle verkraften, die letztlich nicht kompensiert werden konnten. Im vorderen Bereich fehlte eine Spielerin und Vicky Pohle hoffte beim Jugend Grand Slam in Paris







Die Slowenin Veronika Erjavec holte in Dresden zwei für die Gesamtwertung wichtige Match-Punke für die Waldau. Sie gewann ihr Einzel und an der Seite von Katarzyna Piter auch ein hartumkämpftes Doppel, das wegen Regen am Abend in der Halle beendet werden musste.



Ihr Multidienstleister im Gebäudemanagement
seit über 60 Jahren

www.raumpflege-gmbh.de

RAUM PFLEGE GmbH
FACILITY MANAGEMENT

Wir freu´n uns über jeden Dreck®

FASZINATION SAUBERKEIT.
MIT NACHHALTIGKEIT.
ÖKONOMISCH, ÖKOLOGISCH, SOZIAL.



Dalila Jakupovic ist seit Jahren eine feste Größe im Team des TEC Waldau Stuttgart.



Die Waldau-Damen in Dresden:
von links Veronika Erjavec, Dalila Jakupovic, Katarzyna Piter, Carolina Kuhl, Anna Gabric, Kirsten Flipkens, Anna Zaja, Laura Schaeder, Physio Leonie Rühlmann, Mannschaftsführer Thomas Bürkle und Coach Danijel Krajnovic.

trotz Niederlage im Quali-Finale noch auf einen Platz im Hauptfeld und stand deshalb nicht zur Verfügung.
Am Morgen des Spieltages kam dann noch die Krankheit von Kirsten Flipkens hinzu, die kurzfristig ebenfalls nicht einsatzbereit war. Dennoch lieferten die Waldau Damen in der ersten Einzelrunde trotz knapper Niederlage ein gutes Comeback nach ihrer Verletzung gespielt hat, wieder einmal etwas unter Wert 0:3.
Den einzigen Einzelpunkt für den TEC Waldau holte im Spitzeneinzel Veronika Erjavec, deren Gegnerin Aliona Bolsova beim Stand von 5:3 für Erjavec verletzungsbedingt aufgeben musste.
Es folgten die krankheitsbedingte Aufgabe von Kirsten Flipkens gegen Lara Schmidt und das 2:6 2:6 von Carolina Kuhl gegen Sandra Samir, so dass es nach den ebenfalls nicht in Bestbesetzung angetretenen Gastgeberinnen Matches auf Augenhöhe, die leider am Ende unglücklich verloren wurden.
So stand es nach den Niederlagen von Dalila Jakupovic (6:7 6:3 2:10 gegen Ayla Aksu), Anna Zaja (3:6 6:7) und Anna Gabric, die beim 6:7 6:1 8:10 gegen Andrea Prisacariu den Einzeln in diesem kuriosen Bundesliga-Spiel bereits 5:1 für Dresden stand. In den Doppeln gelang den Waldau Damen dann eine Ergebniskorrektur, wobei nur das Spitzendoppel Erjavec / Katarzyna Piter (7:6 7:5 gegen Bolsova / Aksu) zu Ende gespielt wurde. In den beiden anderen Doppeln profitierten die Stuttgarter Gäste von den verletzungsbedingten Aufgaben der Damen aus Dresden.
Die Moral beim TEC Waldau Stuttgart war auch nach der vierten Saisonniederlage weiterhin intakt und machte weiterhin Hoffnung für die nun folgenden Endspiele.
„Das war ein bitterer Spieltag, aber es ist immer noch möglich, den Klassenerhalt aus eigener Kraft zu schaffen.“, so Waldau-Geschäftsführer Thomas Bürkle nach dem Spiel in der sächsischen Metropole und vor den Endspielen dieser spannenden Saison.

Ein Sieg gegen den DTV Hannover war nun absolute Pflicht, um weiter im Rennen zu bleiben.



Anna Gabric stand nach ihrer Verletzung in der zweiten Saisonhälfte wieder zur Verfügung und gewann gegen Ida Wobker (Hannover) ein wichtiges Einzel.

MIT UNS GELINGT DER ERSTE AUFSCHLAG

Wir wünschen dem TEC Waldau und seinen Mannschaften eine erfolgreiche Saison.

FÜR IHRE SICHERHEIT
SCHIEF
AKTENVERNICHTUNG

07195-9110-38
info@schief-entsorgung.de
schief-entsorgung.de
Max-Eyth-Straße 14
71364 Winnenden





Die Teams des TEC Waldau Stuttgart und des DTV Hannover beim Gruppenfoto vor dem spannenden Spieltag.

TEC Waldau – DTV Hannover 7:2

Mit einer großartigen Mannschaftsleistung hat sich die Waldau-Mannschaft im Abstiegskampf der Bundesliga zurückgemeldet und in einem Spiel auf Augenhöhe den DTV Hannover am Ende eindrucksvoll mit 7:2 besiegt.

Fünf von sechs Einzeln wurden im Match Tie Break entschieden, wobei an diesem Tag die Damen von Degerlochs Höhen in vier Einzeln das bessere und teilweise auch glücklichere Ende für sich hatten.

Nach viel Regen am Vormittag begann dieses wichtige Spiel mit zweistündiger Verspätung und zunächst mit der 1:0 Führung der Gäste. Dalila Jakupovic verlor ihr Einzel gegen Julia Middendorf mit 4:6 6:2 5:10. Es folgten Siege von Kirsten Flipkens (7:5 6:2 gegen Jantje Tilbürger) und Anna Gabric (6:2 3:6 10:8 gegen Ida Wobker), so dass es nach der ersten Einzelrunde bei schwierigen Wetterbedingungen 2:1 für die Waldau stand.

War die erste Einzelrunde schon spannend, so war die zweite Einzelrunde an Spannung und Dramatik nicht mehr zu überbieten.

Vicky Pohle gewann ihr Einzel gegen Josy Daems mit 6:4 4:6 11:9 und wehrte dabei im Match Tie Break beim Stande von 7:9 ebenso zwei Matchbälle ab wie wenig später Justina Mikulskyte, die beim 6:4 6:7 11:9 gegen Angelina Wirges ebenfalls im Match Tie Break mit 7:9 zurücklag.

Kurz vor 18.00 Uhr an diesem langen Tennis-Sonntag sogte dann Nikola Bartunkova in ihrem ersten Heimspiel für die Waldau beim 5:7 6:4 10:6 gegen Nicole Rivkin für den fünften Waldau Punkt in diesem sehr engen Bundesliga-Spiel.

In den Doppeln holten Jakupovic / Nika Radisic (6:2 4:6 10:4 gegen Wirges / Rivkin) und Bartunkova / Flipkens (6:1 6:1 gegen Tilbürger / Kayser) weitere wichtige Matchpunkte für den TEC Waldau Stuttgart, der dieses Bundesliga-Spiel am Ende mit 7:2 gewann und vor den beiden letzten Spielen die Abstiegsränge verlassen hat.

„Wir alle können stolz auf die Mannschaft sein, die bei nicht



Mannschaftsführer Thomas Bürkle mit Kirsten Flipkens und Nikola Bartunkova, die gegen Hannover wichtige Punkte im Einzel und Doppel für die Waldau holten.



Vicky Pohle und Anna Gabric holten ebenfalls wichtige Punkte und gewannen ihre Einzel knapp im Match Tie Break.



Riesenfreude nach dem ersten Saisonsieg. Physio Cedric Young, Mannschaftsführer Thomas Bürkle, Coach Jasmin Wöhr, Dalila Jakupovic, Anna Gabric, Justina Mikulskyte, Nika Radisic, Nikola Bartunkova, Laura Schaeder, Vicky Pohle, Carolina Kuhl, Coach Danijel Krajnovic und Anna Zaja freuten sich nach dem fünften Einzelpunkt von Nikola Bartunkova über den ersten Saisonsieg. Auf dem Foto fehlt Kirsten Flipkens

einfachen Bedingungen alles gegeben hat und an diesem Tag auch mal das notwendige Glück auf ihrer Seite hatte.“, so Waldau-Geschäftsführer Thomas Bürkle am Ende des Spieltages.
Ein großes Kompliment geht auch an die Gäste aus Hannover, die mit einer rein deutschen Mannschaft und tollem Zusammenhalt in Stuttgart einen sehr guten Eindruck hinterlassen haben.
„Es bleibt eng und spannend, aber unsere Ausgangsposition hat sich nach diesem Heimsieg verbessert und wir fahren guter Dinge zum nächsten Endspiel nach München.“, so Coach Danijel Krajnovic am Abend des ersten Saisonsieges gegen Hannover.



Justina Mikulskyte wehrte wie Vicky Pohle zwei Matchbälle ab und gewann ihr Einzel gegen Angelina Wirges.

Luitpoldpark München – TEC Waldau 3:6

In diesem zweiten Endspiel der Saison gelang den Damen des TEC Waldau mit einem wichtigen 6:3 Auswärtssieg bei Luitpoldpark München am vorletzten Spieltag ein weiterer wichtiger Schritt in Richtung Klassenerhalt.
An den Spitzenpositionen punkteten Jana Fett (6:1 6:4 gegen Katharina von Deichmann) und Susan Bandecchi (6:1 6:2 gegen Nicole Fossa Huergo) mit zwei klaren Siegen für die Waldau.
Anna Gabric (5:7 6:3 8:10 gegen Eva-Maria Voracek) und Dalila Jakupovic (6:7 6:7 gegen Ziva Falkner) verloren ihre Einzel nach großem Kampf denkbar knapp, so dass es 2:2 stand, ehe die beiden letzten Einzel in dieser sehr spannenden Bundesligapartie auf den Platz gingen. Justina MIkulskyte lieferte ihrer Gegnerin Tena Lukas beim 4.6 7:5 4:10 ebenso einen großen Kampf wie Nika Radisic, die beim 2:6 6:4 10:4 gegen Oana Georgeta Simion ihr ganzes Herz für die Waldau auf dem Platz gelassen hat und nach einem 2:6 1:3



Das Waldau Team bei Luitpoldpark München.
Anna Zaja, Coach Danijel Krajnovic, Thomas Steiner (vom Sponsor x1F), Mannschaftsführer Thomas Bürkle, Kirsten Flipkens, Dalila Jakupovic, Justina Mikulskyte, Nika Radisic, Jana Fett, Susan Bandecchi, Laura Schaeder, Anna Gabric und Physio Leonie Rühlmann (von links).

Shopping-Vergnügen in Europas größtem Outlet*

Mit über 170 Premium- und Luxusmarken aus den Bereichen Beauty, Home & Living, Fashion, Schmuck und Spielwaren verspricht die Outletcity Metzingen ein Erlebnis der besonderen Art.

Mit unserem VIP Special profitieren Sie von 10%** Preisvorteil bei über 100 teilnehmenden Marken in Metzingen. Einfach **outletcity.com/de/metzingen/pass/vip-pass/TECW26** aufrufen, Code erhalten und Shopping-Vergnügen starten.



OUTLETCITY METZINGEN

ARMANI / BALMAIN / BELSTAFF / BOGNER / BOSS / BREITLING / BURBERRY / COACH / DOLCE & GABBANA / JIL SANDER / KJUS / LONGCHAMP MCM / MISSONI / MONCLER / POLO RALPH LAUREN / PORSCHE DESIGN / TORY BURCH / UNDER ARMOUR / VALENTINO / VERSACE und viele mehr

*Nach Verkaufsfläche bzw. Größe - Marktgutachten „Outlet Centres in Europe“, S. 31 (Dezember 2025) der ecostra GmbH, https://ecostra.com/wp-content/uploads/2025/12/outlet-centres-europe_2025-12.pdf **Auf den Outletpreis (u.a. bereits reduzierte Ware ausgeschlossen). Gültig bis 31.03.2027. Detaillierte Informationen zum Angebot finden Sie in den Nutzungsbedingungen des VIP Passes unter: outletcity.com/de/metzingen/pass/vip-pass/TECW26

Sauberes Wasser für alle!



Zu jeder Zeit reines, gefiltertes Wasser aus dem Club-Trinkbrunnen.
Mehr über unsere innovativen Produkte erfahren Sie hier: www.girotec-h2o.de

GIROQUELL©

www.girotec-h2o.de info@girotec-h2o.de

Nicht verpassen: die Messen in Stuttgart

Frühjahrsmessen
09. – 12. April 2026
Fair Handeln. Garten. BBQ Days. Zukunft Haus. Markt des guten Geschmacks. i-Mobility. KREATIV. Biohacking Days. Babini. Yoga- und Vegan World.

Invest
17. – 18. April 2026
Das Finanzevent für deine Zukunft

XR EXPO
28. – 29. April 2026
B2B-Fachmesse für Virtual Reality (VR), Mixed Reality (MR) und Augmented Reality (AR)

AMB
15. – 19. September 2026
Internationale Ausstellung für Metallbearbeitung

interbad
06. – 08. Oktober 2026
Internationale Fachmesse für Schwimmbad, Sauna und Spa mit Kongress

Stuttgarter MesseHerbst
19. – 22. November 2026
KREATIV, Food und Feines, Familie & Heim, Spielemesse, BRAWO, ANIMAL

Alle Veranstaltungen in der Übersicht:
www.messe-stuttgart.de/kalender
Jetzt informieren!

#messestuttgart





Wichtiger Einsatz. Jana Fett gewann in München Einzel und Doppel für den TEC

Die Schweizerin Susan Bandecchi war in ihren Einsätzen eine Bank für den TEC Waldau Stuttgart. In München gewann sie ihr Einzel gegen Nicole Fossa Huergo glatt in zwei Sätzen.

Rückstand noch für den so wichtigen dritten Einzelpunkt sorgte. In den Doppeln holten Bandecchi / Mikulskyte einen schnellen Punkt für das Waldau-Ensemble und profitierten dabei von der schnellen verletzungsbedingten Aufgabe ihrer Gegnerinnen. Den entscheidenden fünften Punkt sicherten Jana Fett und Kirsten Flipkens mit einem 6:2 6:4 gegen Ziva Falkner und Oana Georgeta Simion. Wenig später sorgten Dalila Jakupovic und Nika Radisic mit einem 7:6 6:2 Erfolg gegen Meliss / Voracek für den 6:3 Endstand zu Gunsten des TEC Waldau Stuttgart „Wir haben wieder mit einer tollen Mannschaftsleistung ein wichtiges Bundesligaspiel gewon-



Voll konzentriert für den TEC Waldau Stuttgart. Die junge Slowenin Nika Radisic drehte in München ihr Einzel gegen Oana Georgeta Simion und sorgte nach einem 2:6 1:3 Rückstand noch für den so wichtigen dritten Einzelpunkt.

webix solutions

RA-MICRO BADEN-WÜRTTEMBERG

WEIL DIGITALISIERUNG NICHT NUR AUS NULLEN UND EINSEN BESTEHT

BERATUNG ■ KONZEPTION ■ UMSETZUNG ■ BETRIEB

- Digitales Büro / ECM / Dokumentenmanagement
- Home Office & verteiltes Arbeiten
- Softwareentwicklung und Datenbanken
- IT-Sicherheit und Datenschutz
- Netzwerke
- Hard- und Software
- Cloud-Lösungen und Hosting

Zuckerfabrik 14
70376 Stuttgart
Tel.: 0711 89 217-0
info@webix.de
www.webix.de

Bestens aufgestellt für die digitale Zukunft

Der Digitale Wandel beherrscht zu Recht die öffentliche Diskussion und die Medien. Oft schaffen es Unternehmen aber nicht diesen Megatrend in konkrete ausführbare Maßnahmen zu übersetzen und drohen daher an den Herausforderungen der digitalen Transformation zu scheitern. Dabei steht regelmäßig die Frage im Raum „Wie fange ich es an?“.

Digitalisierung ist ein hochgradig individueller Prozess. Bestehende Abläufe und anstehende Ziele müssen immer individuell analysiert und auf ihr digitales Potenzial hin abgeklopft und häufig verändert oder angepasst werden.

Als beratendes Systemhaus mit langjähriger Erfahrung in der digitalen Umsetzung von Geschäftsprozessen sind wir der ideale Partner an Ihrer Seite. Gemeinsam mit Ihnen analysieren wir ihre Prozesse und IT-Systemlandschaft und entwickeln so Ihre individuelle Digitalisierungsstrategie, bei deren Umsetzung wir Sie gerne begleiten.

Machen Sie jetzt mit uns den nächsten Schritt in ihre digitale Zukunft – wir freuen uns.

Offizieller Partner von · WORTMANN AG · Silver Microsoft Partner · SOPHOS Authorized Partner · BUSINESS PARTNER DES VfB STUTTGART · TEC WALDAU STUTTGART · ELO certified BUSINESS PARTNER



Kirsten Flipkens und Jana Fett holten den fünfen Punkt in München. Zuvor gewann Jana Fett bei ihrem einzigen Einsatz für die Waldau im vergangenen Jahr gegen Kathinka von Deichmann glatt in zwei Sätzen.

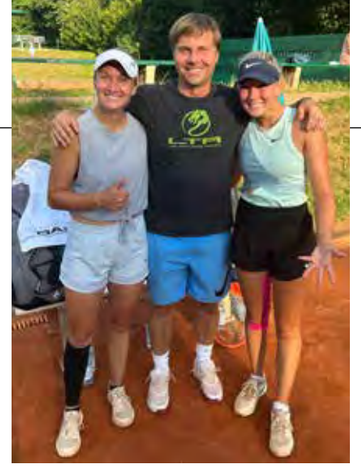

Dalila Jakupovic und Nika Radisic sind eine Bank im Doppel und setzten den Schlusspunkt in München zum 6:3 Gesamtsieg. Radisic-Coach Dominik Senica konnte sich in der bayerischen Landeshauptstadt über zwei wichtige Punkte seines Schützlings freuen.

nen. Ich bin stolz auf meine Mannschaft, zu der auch in München wieder Anna Zaja und Laura Schaeder gehört haben, die wichtige Betreuungsrollen übernommen haben und gemeinsam mit Coach Danijel Krajnovic und Physio Leonie Rühlmann großen Anteil an diesem wichtigen Sieg haben.“, so Mannschaftsführer Thomas





Mit ihrem Sieg im Doppel gegen Bondar / Vandewinkel sorgten Dalila Jakupovic und Nika Radisic für ein positives Ende der letzten Bundesliga-Saison, worüber sich Coach Jasmin Wöhr und Mannschaftsführer Thomas Bürkle sehr freuten.



Bürkle am Abend des richtungsweisenden Erfolges in der bayerischen Landeshauptstadt.
Erfreulich ist in diesem Zusammenhang auch die Tatsache, dass

DATAGROUP

IT’s that empowering.
Starker Aufschlag für Ihre IT.

Entfesseln Sie Ihr Potenzial und zeigen Sie, was in Ihrem Unternehmen steckt. Mit den IT-Outsourcing-Angeboten von CORBOX revolutioniert DATAGROUP die Performance Ihrer Unternehmens-IT und eröffnet Ihnen neue Wege und Möglichkeiten.

datagroup.de



Langjährige Treue. Thomas Bürkle mit seiner langjährigen Spielerin Kirsten Flipkens, die aus dem Waldau-Team nicht mehr wegzudenken ist und schon 2005 mit dem TEC Deutscher Meister wurde.

der TEC Waldau in München auf Vicky Pohle, die sich beim Jugend Grand Slam in Wimbledon für das Hauptfeld qualifiziert hat, ebenso verzichtet hat wie auf Nikola Bartunkova, die aus der Quali heraus das Turnier in Stuttgart-Vaihingen gewonnen hat.
Nach diesem schönen Wochenende für die Waldau-Damen sollte am letzten Spieltag auf eigener Anlage gegen BW Aachen der letzte Schritt in Richtung Bundesliga 2026 gegangen werden.

TEC Waldau – TK BW Aachen 2:7

Am Ende eines erneut nervenaufreibenden Spieltages gab es auf der Anlage des TEC nur strahlende Gesichter und eine sehr spontane Finalparty mit DJ Jochen Knobel.
Zunächst sicherten sich die Gäste aus Aachen durch den Gewinn aller Einzel ihre erste deutsche Meisterschaft, was später auch gebührend gefeiert wurde.
In den Doppeln sicherten sich dann die Gastgeber endgültig den Klassenerhalt in der Bundesliga und gewannen darüber hinaus das letzte Doppel dieser Bundesligasaison.
Der Reihe nach. Aachen war ziemlich in Bestbesetzung angereist, um das Saisonziel Meisterschaft nicht mehr zu gefährden.
Das Waldau-Ensemble hielt zwar in vielen Einzeln gut mit, konnte aber kein Match gewinnen.
Zunächst unterlagen Carolina Kuhl (1:6 0:6 gegen Anna Bondar) und Kirsten Flipkens (2:6 4:6 gegen Quirine Lemoine), wobei die langjährige Waldau-Spielerin Kirsten Flipkens insbesondere im zweiten Satz ihre Chancen hatte.
In einem begeisternden Spiel auf sehr hohem Niveau hat Anna Gabric wieder einmal ihr Herz für die Waldau auf dem Platz gelassen und verlor gegen Marie Benoit mit 1:6 6:7. Im Spitzeneinzel wurde Dalila Jakupovic beim 0:6 3:6 gegen Suzan Lamens unter Wert geschlagen, da sie im zweiten Satz mit ihrer Gegnerin auf Augenhöhe war.
Nah dran an einem Einzelpunkt war auch Vicky Pohle, die ihr Match gegen Aleksandra Krunic mit 4:6 6:4 8:10 verlor.
Dieser Sieg von Krunic war gleichbedeutend mit dem Titelgewinn für die Aachener Gäste und löste große Freude bei den Gästen aus, die zum ersten Mal Deutscher Meister geworden sind.
Das letzte Einzel verlor dann Nika Radisic gegen Hanne Vandewinkel mit 4:6 2:6. In den Doppeln profitierten Vicky Pohle und Kirsten

DAT
Automobiles Wissen beginnt mit uns.

BEGEISTERT VERNETZEND IMMER AM BALL

Die Deutsche Automobil Treuhand GmbH (DAT) ist seit 1931 die neutrale Dateninstanz der automobilen Wirtschaft. Das gelingt nur, wenn man immer am Ball bleibt.

Künstliche Intelligenz bei der Schadenerkennung - in Verbindung mit jahrzehntelangem Sachverstand. Telematikdaten auf einer neutralen Plattform der Automobilbranche bereitstellen - für einen fairen Zugang zu Fahrzeuginformationen. Das sind nur zwei Themen, mit denen sich die DAT aktuell beschäftigt. Unser Auftrag seit unserer Gründung ist es, Automobildaten zu verwalten, zu strukturieren, zu veredeln und sie dann wieder dem Markt zur Verfügung stellen. Das können wir, dafür engagieren wir uns. Tag für Tag.

DAT Deutsche Automobil Treuhand GmbH · Hellmuth-Hirth-Str. 1 · 73760 Ostfildern

dat.de

Flipkens von der verletzungsbedingten Aufgabe ihrer Gegnerinnen Marie Benoit und Ysaline Bonaventure und holten den ersten Waldau Punkt in diesem Spiel.
Anna Gabic und Anna Zaja verloren gegen Suzan Lamens und Marina Melnikova mit 3:6 2:6.
Im Parallelspiel des Abstiegskampfes zwischen Hannover und Luitpoldpark München hatte Hannover inzwischen genügend Punkte geholt, so dass der Klassenerhalt für den TEC Waldau Stuttgart während der noch laufenden Doppel feststand.
Den Schlusspunkt unter eine spannende Saison setzten dann auf dem Center Court des TEC Dalila Jakupovic und Nika Radisic, die ihr Doppel gegen Anna Bondar und Hanne Vandewinkel nach unterhaltsamen zweieinhalb Stunden und einem 1:5 Rückstand im Match Tie Break mit 7:6 6:7 10:6 für sich entscheiden konnten. Am Ende des Tages konnten die Waldau Damen aufgrund des um 3 Matches besseren Matchverhältnisses gegenüber Luitpoldpark München auf eigener Anlage den Klassenerhalt in der Bundesliga feiern, was zu einer schönen gemeinsamen Party mit dem Deutschen Meister auf der Waldau geführt hat. „Ich bin stolz auf meine Mannschaft und unser gesamtes Umfeld. Wir haben in einer nicht immer einfachen Saison den Klassenerhalt geschafft und dabei die beiden Absteiger im direkten Vergleich geschlagen.
Mein Dank geht an alle Spielerinnen und Betreuer, die unsere Mannschaft zu einem richtigen Team machen, was ein weiterer sehr positiver Faktor bei uns ist. Ein weiterer Dank geht an unsere Sponsoren, von denen Dr. Eduardo Garcia beim Saisonfinale weit über den letzten Ballwechsel hinaus auf der Waldau mitgefiebert hat, unseren Vorstand und all unsere Mitglieder für die wichtige Unterstützung von Leistungssport auf der Waldau.“, so das Fazit von Waldau-Geschäftsführer Thomas Bürkle nach einer anstrengenden Saison, bei der der TEC Waldau Stuttgart sein jährliches Saisonziel Klassenerhalt wieder einmal erst am letzten Spieltag erreicht hat.
Mit Veronika Erjavec, Jana Fett, Susan Bandecchi, Justina Mikulskyte, Brenda Fruhvirtova, Dalila Jakupovic, Carolina Kuhl, Nikola Bartunkova, Nika Radisic, Anna Gabric, Vicky Pohle, Kirsten Flipkens, Anna Zaja, Laura Schaeder und Katarzyna Piter kamen in der vergangenen Saison 15 Spielerinnen zum Einsatz, die von den Coaches Jasmin Wöhr und Danijel Krajnovic, Mannschaftsführer Thomas Bürkle sowie den Physios Leonie Rühlmann, Cedric Young und Timo Kienzle betreut wurden.



DANKE ANNA. Das Team des TEC Waldau Stuttgart bedankte sich nach dem Happy End auf der Waldau bei Anna und dem gesamten Gastro-Team.

COACH
KRAJNO
TENNIS

DANIJEL KRAJNOVIC
TENNISSCHULE · SPORTLERBERATUNG · SCHLÄGERSERVICE
TELEFON 0160 1538843 · E-MAIL: COACHKRAJNO@GMX.DE

DIE AUFSTELLUNG ENTSCHEIDET

Ein Gespräch über diverse Teams, Druck und die Parallelen zwischen Tennis und IT-Transformation

Frank Hofele ist Geschäftsführer von fink., einem Unternehmen der x1F-Gruppe und selbst begeisterter Tennisspieler. Im Interview spricht er über sportliche Ambition, Führung unter Druck und warum Vielfalt im Team kein Imagethema ist.

Wie siehst du den TEC Waldau und deren Herausforderungen?

Frank: Der TEC Waldau verbindet sportlichen Ehrgeiz mit gewachsener Vereinskultur – und genau darin liegt sowohl die Stärke als auch die Herausforderung. Spitzentennis ist teuer: Spielerinnen, Infrastruktur, Hallenbetrieb. Sponsoring muss aktiv entwickelt werden, der Verein braucht unternehmerisches Denken – präzise Planung, klare Rollen und eine starke Teamdynamik. Tennis ist eigentlich eine Einzelsportart, aber im Mannschaftstennis zählt am Ende das gemeinsame Ergebnis. Diese Dynamik gut zu steuern, braucht Führung, Kommunikation und eine gemeinsame Ausrichtung. Nicht anders als in den Transformationsprojekten, in denen ich täglich unterwegs bin.

Frank Hofele,
Geschäftsführer von fink. GmbH | part of x1F

Im Damenbundesliga-Tennis dreht oft die mentale Stärke ein Match. Wo erlebst du als Leiter komplexer IT-Transformationsprojekte den „Center-Court-Moment" – wenn es auf mehr ankommt als nur fachliches Handwerk?

Frank: Den gibt es regelmäßig. Wenn kurz vor dem Go-Live ein Problem auftaucht, das den Start gefährdet. Wenn bei der Datenmigration plötzlich Zahlen nicht zusammenpassen oder wenn die Aufsicht kurzfristig klare Antworten erwartet. In solchen Momenten entscheidet nicht die Methodik – sondern wer Verantwortung übernimmt, wer das Team zusammenhält, wer klar und gut kommuniziert. Genau wie auf dem Center Court: Du musst dich fokussieren, klar im Kopf bleiben und Punkt für Punkt liefern. Wer in diesem Moment anfängt abzuschweifen, verliert.



Gerade in hochregulierten Branchen wie dem Finanz- oder Versicherungswesen ist die Fehlertoleranz gleich null. Man könnte meinen, hier regieren nur Checklisten. Wie viel „menschliche Kultur" braucht ein so prozessgetriebenes Projektumfeld eigentlich, um am Ende die beste Qualität für den Kunden abzuliefern?



Frank Hofele
beim TEC Waldau

„Ein diverses Team wird nicht schwieriger – es wird robuster."

Welche Maßnahmen hat x1F erfolgreich etabliert, um neue Talente zu integrieren und erfolgreiche Teams zu bilden?

Frank: Im Tennis ist Training die Grundlage: Technik, Taktik, Bewegungsabläufe. Aber die echte Erfahrung holt man sich im Match. Genauso handhaben wir das bei x1F: Neue Talente kommen schnell in echte Projekte, statt lange im Hintergrund eingearbeitet zu werden. Dazu kommt ein Mentoringprogramm mit festen Ansprechpersonen für die persönliche Entwicklung. Und wir schauen von Anfang an, welche Stärken jemand mitbringt – und wie diese Stärken im Team sinnvoll zusammenspielen.

Frank: Sehr viel… gerade dort. Qualität entsteht nicht durch Angst vor Fehlern, sondern durch Verantwortungsbewusstsein und offene Zusammenarbeit. Teams brauchen Sicherheit. Risiken müssen früh angesprochen werden können. Dafür braucht es Menschen mit unterschiedlichen Fähigkeiten, fachliche Skills genauso wie soziale Komponenten und Kommunikationsfähigkeit. Regulierung schränkt zwar ein, gibt aber auch einen klaren Rahmen. Wer diesen Rahmen mit einem starken, vielfältigen Team ausfüllt, liefert am Ende die besseren Ergebnisse.

Bei x1F ist das Thema Female Recruiting in diesem Jahr besonders relevant. In der IT-Welt wird viel über Diversität im Allgemeinen gesprochen. Warum ist für dich persönlich ein diverses Team – mit unterschiedlichen Hintergründen und Perspektiven – ein echter Gamechanger für die fachliche Qualität deiner Ergebnisse?

Frank: Weil homogene Teams blinde Flecken produzieren. In Transformationsprojekten brauche ich unterschiedliche Rollen. Wenn alle denselben Hintergrund mitbringen, verlaufen Diskussionen nach bekanntem Muster und Risiken bleiben unerkannt. Wissenschaftliche Forschung zeigt uns aber sehr deutlich: Diversität (fachlich, kulturell, geschlechtlich) wirkt als Qualifikationsverstärker. Unterschiedliche Perspektiven führen zu differenzierteren Diskussionen und besseren Entscheidungen. Female Recruiting ist deshalb kein Imagethema, sondern schlicht ein Wettbewerbsfaktor.

Was macht den x1F-Spirit im Projektalltag für dich aus und warum ist das sowohl für neue Talente als auch für deine Kunden der entscheidende Vorteil?

Frank: Wir übernehmen Verantwortung, haben fachliche Tiefe und bleiben ruhig, wenn es komplex wird. Wir verstecken uns nicht hinter Floskeln. Wir liefern. Für unsere Kunden bedeutet das ein verlässlicher Partner mit Substanz und Stabilität unter Druck. Für neue Talente: schnell Verantwortung übernehmen, sichtbar sein, mitgestalten.

Leistung, Respekt und Teamgeist – das sind die Werte, die uns antreiben. Bei x1F wie auf dem Platz.

EIN PERFEKTES MATCH

HAHN





Seit 2025 ist die Hahn-Gruppe neuer Sponsor des TEC Waldau Stuttgart und damit Nachfolger der Mercedes Benz Niederlassung, die den Club jahrelang unterstützt hat.
Nicole und Steffen Hahn liegt der Club besonders am Herzen.
Die Damenmannschaft konnte in der Bundesliga-Saison 2025 ihre Auswärtsreisen nach Hamburg, Dresden und München mit Fahrzeugen der Hahn-Gruppe bestreiten und somit auch auf Deutschlands Autobahnen den Teamgedanken deutlich stärken.
Darüber hinaus waren die Fahrzeuge Ausstellungsstücke bei den Heimspielen in Stuttgart-Degerloch.



Der TEC Waldau Stuttgart dankt der Hahn-Gruppe für diese tolle und sichtbare Unterstützung, die hoffentlich auch in Zukunft fortgesetzt wird.

Hahn macht Mobil. Nicole und Steffen Hahn unterstützen den TEC Waldau Stuttgart gerne.





Hahn macht Mobil. Das Team des TEC Waldau Stuttgart trat nach dem wichtigen Auswärtssieg bei Luitpoldpark München bestens gelaunt die Heimreise an.

Kostenlose
24h-Hotline
0800 177 2000

BENZ ROHRREINIGUNG



Benz-Rohrreinigung GmbH & Co. KG
Felix-Wankel-Straße 34
70794 Filderstadt
Tel.: 07 11 / 2 20 46 99-0

DIE **STARKE** GENERATION

www.benz-rohrreinigung.de

Für alle Mitglieder, Freunde und Unterstützer des TEC Waldau Stuttgart e.V. gewähren wir **einen Rabatt von 10 % auf unsere Arbeiten**.

EHRUNG MANFRED KIEFER



WTB-Präsident Stefan Hofherr, Christoph von Eynatten (Erster Vorsitzender TEC Waldau), Klaus Berner (WTB-Vorstand), Jubilar Manfred Kiefer, Martina Fischer (Bezirksvorsitzende Bezirk C) und Waldau-Clubmanager Thomas Bürkle (von links).



Schwäbische Wibele und Wein der Fellbacher Weingärtner übergab Thomas Bürkle an Manfred Kiefer.

Manfred Kiefer, langjähriger Bezirksvorsitzender des Tennisbezirks C wurde bei der Delegiertenversammlung des Württembergischen Tennisbundes am 5. Mai 2025 zum Ehrenmitglied des WTB ernannt.
Die Ehrung für Manfred Kiefer fand wenige Tage später im Rahmen des Bundesligaspiels des TEC Waldau Stuttgart gegen den TC Bredeney statt. Am 11. Mai 2025 übergaben WTB-Präsident Stefan Hofherr, Martina Fischer (die neue Bezirksvorsitzende des Bezirks C) und Klaus Berner in Anwesenheit von Christoph von Eynatten (Erster Vorsitzender TEC Waldau) und Waldau-Clubmanager Thomas Bürkle, der sich seinerseits bei Manfred Kiefer für die langjährige gute Zusammenarbeit bedankte, auf dem Bodo Nitsche Court Präsente und die Urkunde an Manfred Kiefer, der sich über diesen außergewöhnlichen Rahmen zwischen zwei Bundesligaeinzeln gegen den damals amtierenden deutschen Meister sehr gefreut hat und nach eigener Aussage immer den Weg zurück auf die Waldau finden wird. Manfred Kiefer kann auf fast 40 erfolgreiche Jahre ehrenamtlicher Tätigkeit für den Tennissport zurückblicken und hat sowohl die Auszeichnung als auch den besonderen Rahmen eines Bundesligaspiels auf der Waldau sehr verdient.



OB NOPPER ZU BESUCH

Einmal jährlich besucht der Stuttgarter Oberbürgermeister Dr. Frank Nopper ein Bundesliga-Heimspiel des TEC Waldau Stuttgart. So auch 2025, als der OB am letzten Spieltag beim Spiel gegen den neuen deutschen Meister TK BW Aachen seinen Besuch auf Degerlochs Höhen machte, wo sich der Erste Vorsitzende des TEC, Christoph von Eynatten, ebenso um Dr. Frank Nopper kümmerte wie Waldau-Geschäftsführer Thomas Bürkle. Selbstverständlich traf der OB auch einige Spielerinnen des TEC Waldau Stuttgart und verbrachte bei Kaiserwetter einige schöne Stunden auf der Anlage des TEC Waldau.



Christoph von Eynatten, Anna Zaja, OB Dr. Frank Nopper und Vicky Pohle (von links)



Nika Radisic, OB Dr. Frank Nopper, Dalila Jakupovic und Thomas Bürkle (von links)



Auch am Verkostungsstand von Waldau Sponsor GAZi machte der OB Station.

ENGEL&VÖLKERS



Ein Markt in Bewegung.
Wir geben Orientierung bei allen Immobilienfragen.

Preise, Nachfrage, Rahmenbedingungen - wenn sich vieles gleichzeitig verschiebt,
wird Orientierung bei Immobilienentscheidungen zur Herausforderung.

Wir behalten den Überblick und vermitteln Ihnen:
Sicherheit über den passenden Zeitpunkt. Klarheit über realistische Optionen.
Gewissheit, dass Ihre Entscheidung auf solider Grundlage steht.

Sprechen Sie mit uns - und gewinnen Sie Klarheit in Ihren Immobilienfragen.

STUTTGART
+49 (0)711 227 24 70 | stuttgart@engelvoelkers.com | engelvoelkers.com/stuttgart/mitte
Stuttgart Immobilien Kontor GmbH | Lizenzpartner der Engel & Völkers Residential GmbH

DANKE



Der TEC Waldau Stuttgart erlebte im vergangenen Jahr einen besonderen letzten Bundesliga-Spieltag.
Neben dem eigenen Klassenerhalt feierte das Team des TK BW Aachen auf der Clubterrasse den deutschen Meistertitel.

Einige Danksagungen rundeten dieses Bundesliga-Finale ab.

So nutzte Waldau-Geschäftsführer Thomas Bürkle die Gelegenheit und bedankte sich mit einer speziellen Flasche VfB Wein (Pokalsieger Edition der Fellbacher Weingärtner) bei Dr. Eduardo Garcia für dessen langjähriges Engagement zum Wohle des Spitzensports auf der Waldau.





Das Buffet für die Spielerinnen war auch im vergangenen Jahr für alle wieder ein absoluter Höhepunkt. Stellvertretend für alle bedankten sich Anna Gabric, Anna Zaja und Thomas Bürkle bei Nicole Kähne für die tatkräftige Mithilfe bei der Organisation.



Anna Gabric und Anna Zaja übernahmen im vergangenen Jahr auch die Dankesreden für Jasmin Wöhr, Danijel Krajnovic und Thomas Bürkle.







von unruh
physiotherapie | physical fitness

Fon + 49 (0) 711 997 768 15
mail@vonunruh-physio.de
www.vonunruh-physio.de

Hauptstr. 80A

70563 Stuttgart-Vaihingen